



Πρόγραμμα Ημερίδας

“Μύθοι & Αλήθειες” - Επιληψία & Αυτισμός

10.00-10.30: Προσέλευση & Εγγραφές

10.30-10.45: Καλωσόρισμα & Χαιρετισμοί

Προεδρείο: Μαρούλα Σ., Νάκου Ι., Γκόρλα Ε.

10.45-11.50: Στρογγυλή Τράπεζα με θέμα την Επιληψία

Προεδρείο: Μαρούλα Σ., Νάκου Ι., Μειμαρίδης Β.

- “Κατανοώντας τις Επιληπτικές Κρίσεις & την Επιληψία”,
Μαρούλα Σοφία
- “Διερευνώντας μύθους & αλήθειες για την επιληψία”,
Λιάμη Βαία
- “Επιληψία: Καταρρίπτοντας μύθους & αντιμετωπίζοντας μια κρίση”,
Καρακώστα Μυρσίνη
- “Η επιληψία στην παιδική ηλικία”,
Νάκου Ιλιάδα

11.50-12.15: Διάλειμμα - Καφές

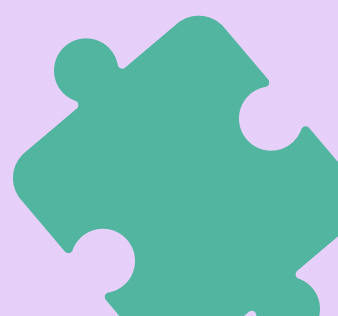

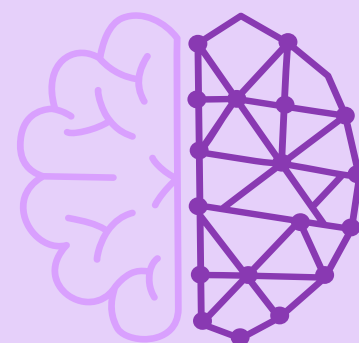

Πρόγραμμα Ημερίδας

“Μύθοι & Αλήθειες” - Επιληψία & Αυτισμός

12.15-12.30: “Επιληψία & Ψυχιατρικές Διαταραχές”,
Μεϊμαρίδης Βασίλης

Προεδρείο: Μαρκούλα Σ., Νάκου Ι., Γκόρλα Ε.

12.30-13.15: Στρογγυλή Τράπεζα με θέμα τον Αυτισμό

Προεδρείο: Κώτσης Κ., Ριζοπούλου Λ., Nameche Ι.

- “Τι είναι ο αυτισμός και γιατί έχει αυξηθεί ο επιπολασμός του;”, Κώτσης Κωνσταντίνος
- “Χαρακτηριστικά ενός λειτουργικά αυτιστικού ατόμου”, Ριζοπούλου Λίνα
- “Προβλήματα που αντιμετωπίζουν οι λειτουργικά αυτιστικοί”, Αλεξάκου Έλενα

13.15- 13.30: Q&A για την Επιληψία & τον Αυτισμό

Προεδρείο: Κώτσης Κ., Μαρκούλα Σ., Νάκου Ι.

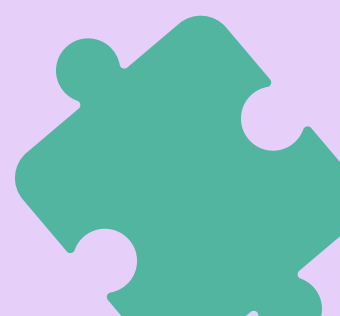

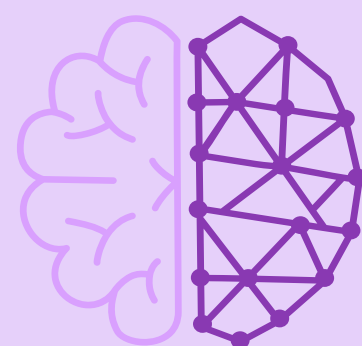

Πρόγραμμα Ημερίδας

“Μύθοι & Αλήθειες” - Επιληψία & Αυτισμός

ΠΡΟΕΔΡΕΙΑ & ΟΜΙΛΗΤΕΣ:

Αλεξάκου Έλενα, 4ετής φοιτήτρια, Τμήμα Ιατρικής, Σχολή Επιστημών Υγείας, Πανεπιστημίου Ιωαννίνων

Γκόρλα Ελένη, Πρόεδρος Παραρτήματος ΕΕΦΙΕ Ιωαννίνων, 6ετής φοιτήτρια, Τμήμα Ιατρικής, Σχολή Επιστημών Υγείας, Πανεπιστημίου Ιωαννίνων

Καρακώστα Μυρσίνη, 5ετής φοιτήτρια, Τμήμα Ιατρικής, Σχολή Επιστημών Υγείας, Πανεπιστημίου Ιωαννίνων

Κώτσης Κωνσταντίνος, Επίκουρος Καθηγητής Παιδοψυχιατρικής, Τμήμα Ιατρικής, Σχολή Επιστημών Υγείας, Πανεπιστημίου Ιωαννίνων

Λιάμη Βάια, 6ετής φοιτήτρια, Τμήμα Ιατρικής, Σχολή Επιστημών Υγείας, Πανεπιστημίου Ιωαννίνων

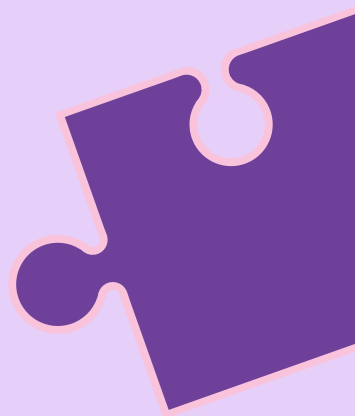
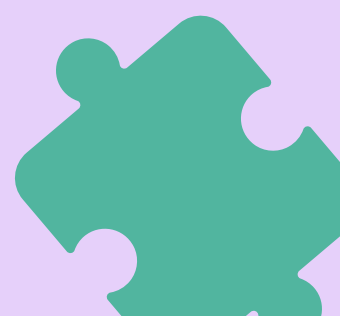

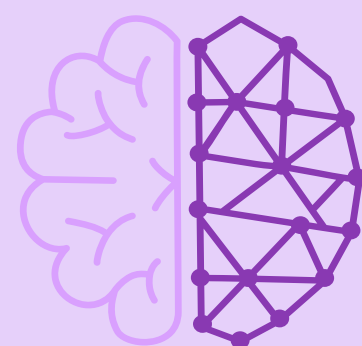

Πρόγραμμα Ημερίδας

“Μύθοι & Αλήθειες” - Επιληψία & Αυτισμός

ΠΡΟΕΔΡΕΙΑ & ΟΜΙΛΗΤΕΣ:

Μαρκούλα Σοφία, Επίκουρη Καθηγήτρια Νευρολογίας, Τμήμα Ιατρικής, Σχολή Επιστημών Υγείας, Πανεπιστημίου Ιωαννίνων & Υπεύθυνη ιατρείου “Επιληψίας και Εργαστηρίου Εγκεφαλογραφίας & Video-Εγκεφαλογραφίας

Μεϊμαρίδης Βασίλης, 5ετής φοιτητής, Τμήμα Ιατρικής, Σχολή Επιστημών Υγείας, Πανεπιστημίου Ιωαννίνων

Νάκου Ιλιάδα, Διευθύντρια ΕΣΥ Παιδιατρικής Κλινικής, Πανεπιστημιακού Γενικού Νοσοκομείου Ιωαννίνων

Ριζοπούλου Λίνα, Αντιπρόεδρος Παραρτήματος ΕΕΦΙΕ Ιωαννίνων, 3ετής φοιτήτρια, Τμήμα Ιατρικής, Σχολή Επιστημών Υγείας, Πανεπιστημίου Ιωαννίνων

Nameche Ilianna, Διοικητικό Μέλος Παραρτήματος ΕΕΦΙΕ Ιωαννίνων, 3ετής φοιτήτρια, Τμήμα Ιατρικής, Σχολή Επιστημών Υγείας, Πανεπιστημίου Ιωαννίνων

