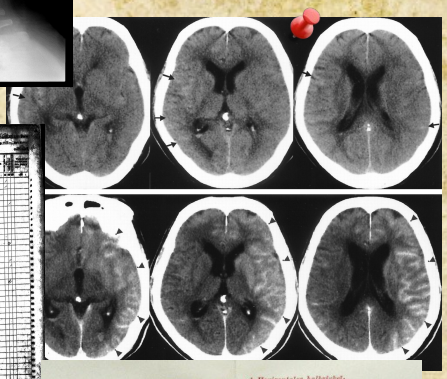

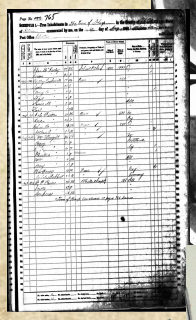

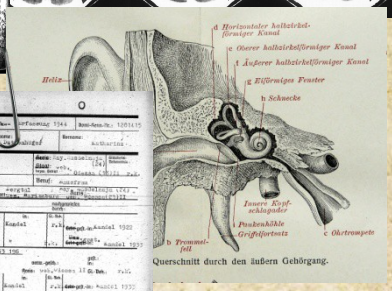
a Horizontaler halbzirkelförmiger Kanal
e Oberer halbzirkelförmiger Kanal
d Äußerer halbzirkelförmiger Kanal
g Eiförmiges Fenster
h Schnecke
Helix
Innere Kopfschlagader
Paukenhöhle
Griffelfortsatz
b Trommelfell
c Ohrtrompete
Querschnitt durch den äußern Gehörgang.

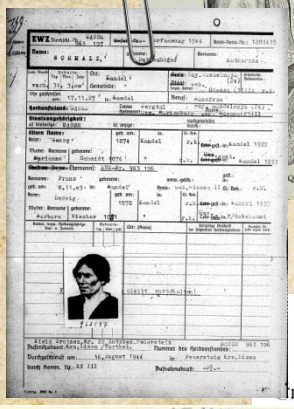

Entartete
MUSIK
EINE ABRECHNUNG VON
STAATSRAT Dr. H. S. ZIEGLER
Preis 40 Pfennig

Führer
durch die Ausstellung
Entartete Kunst

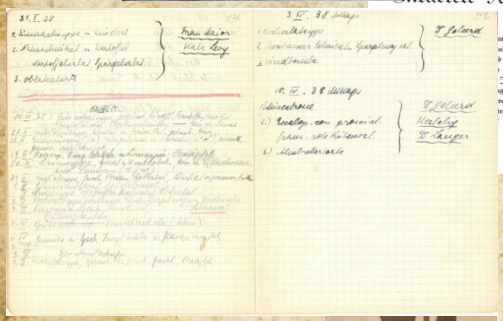

GROSSE
DEUTSCHE
KUNSTAUSSTELLUNG
1937
IM HAUS DER DEUTSCHEN
KUNST ZU MÜNCHEN
OFFIZIELLER AUSSTELLUNGSKATALOG

RICHARD WAGNER, ne GILL.